Diciembre 03

11:30 h. Recepción de los ponentes

Reunión ponentes junto a tutores en la cafetería y charla radio *"APRENDIENDO"*

12:10 h. Bienvenida. Roberto Castellanos

Director del IES La Laboral (Aula Magna)

12:15 h. Apertura. Juan Diego Alcaide Arnedillo

Director del Instituto Riojano de la Juventud (IRJ)

12:20 h. Inicio de las V Jornadas de Sensibilización al Emprendimiento

Presentación de los ponentes

(Alumnado Asistencia a la Dirección 2º)

12:25 h. 1er Ponente: Alberto Rodríguez

Dueño del Gastrobar ¨TORRES¨

"Tras la barra del Torres: La historia de un emprendedor"

12:50 h. 2º Ponente: Rossi Landazuri

Organizadora de eventos

"La importancia de los detalles: La historia de Rossi Landazuri"

13:15 h. 3er Ponente: Silvia Hernández

CEO en CALZADOS PITILLOS

"De Arnedo al mundo: Atrévete a dar el primer paso"

13:40 h. 4º Ponente: Eduardo Llanos

Fundador y director de EMART SOCCER

"Detrás del fichaje: Lo que nadie cuenta de emprender"

14:15 h. Mesa Redonda y cierre de las V Jornadas

La Rioja | Formación Profesional de La Rioja | ies LA LABORAL Lardero · La Rioja

V JORNADAS DE SENSIBILIZACIÓN AL EMPRENDIMIENTO

De la visión a la acción

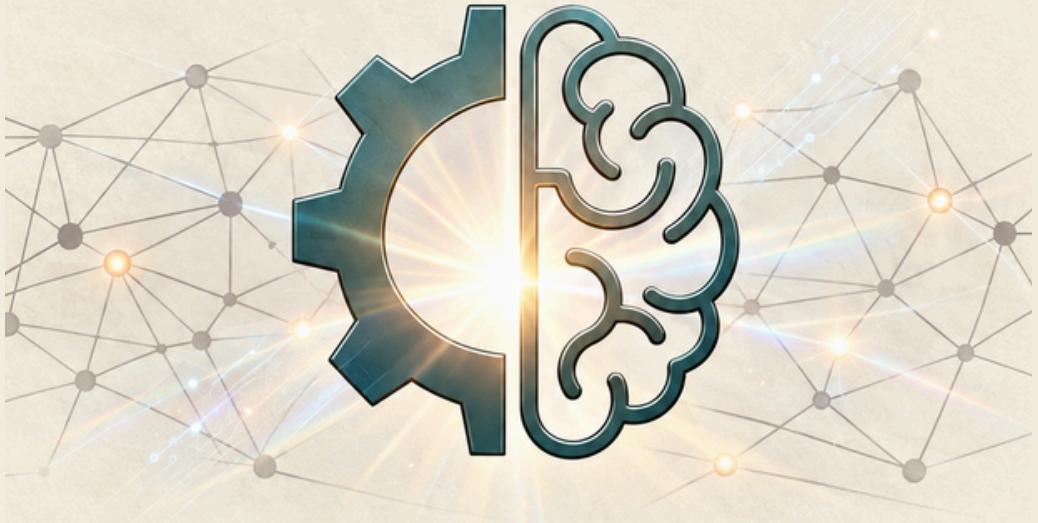

3 de diciembre | **De 12 a 15 horas** | **Aula Magna de IES LA LABORAL**

QR DE ENLACE A TRANSMISIÓN EN VIVO